

CORDÓN PREFABRICADO DE IFA*

CAMINERO VEHICULAR
piedra triturada suelta

CAMINERO PEATONAL
cemento pulido con arena de sílice

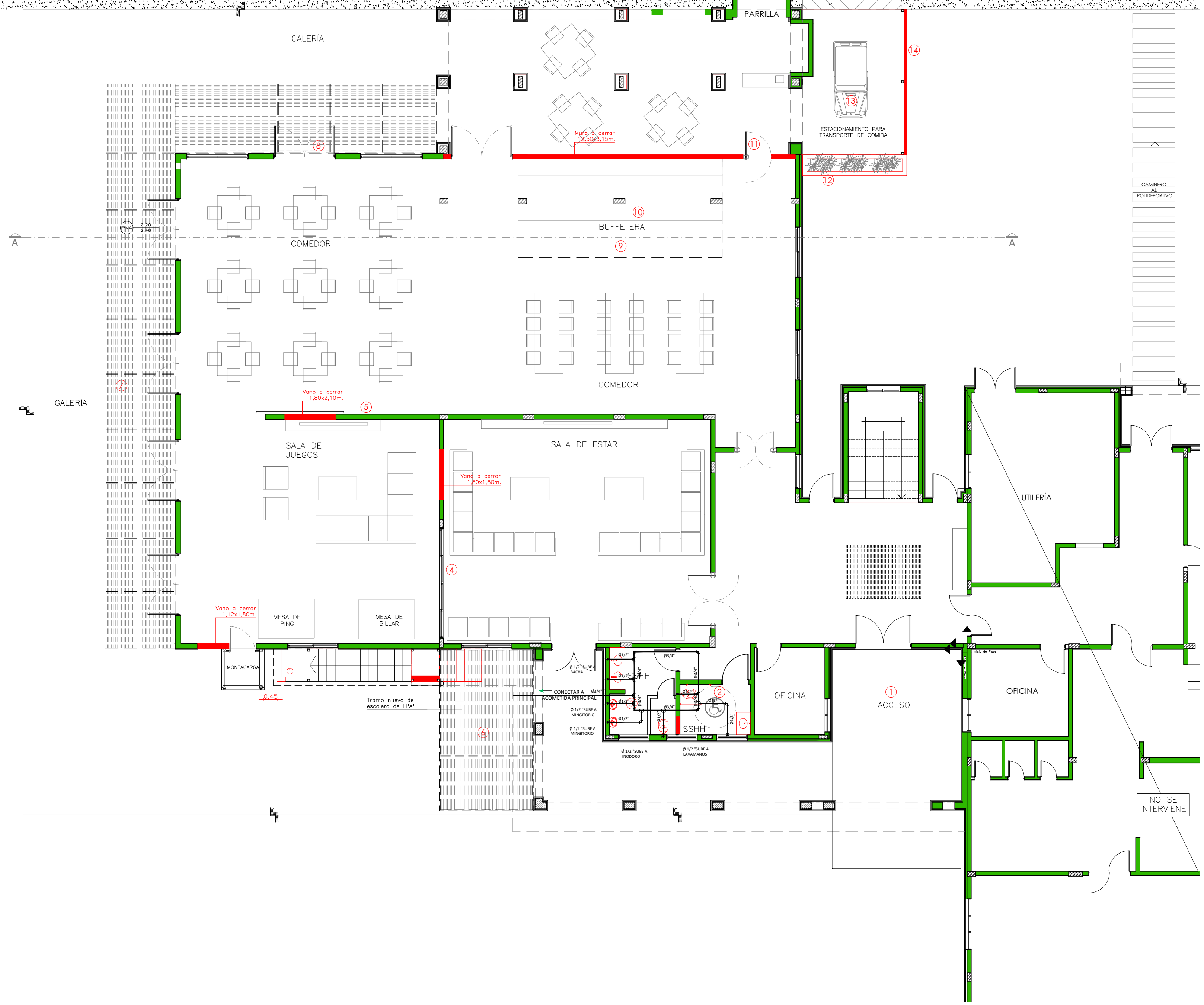

REFERENCIAS:

- 1- Pergolado de acceso de bastidor metálico 10x5cm y listones de madera 2"x2"
- 2- Baño inclusivo de 2,55 x 1.80 m con artefactos sanitarios correspondientes.
- 3- Box de inodoro. Cerramientos de durlock e=10cm.
- 4- Puerta tipo blindex con dos hojas corredizas de vidrio templado 10mm.
- 5- Cerramiento de durlock e=10 cm. p/ división del comedor y sala de juegos.
- 6- Pergolado de bastidor metálico 10x5cm. con listones de madera de 2"x2" en zona de acceso a la escalera para la sala técnica.
- 7- Pergolado de bastidor metálico 10x5cm. con listones de madera de 2"x2" en la galería del comedor.
- 8- Puertas de abrir 2 hojas de vidrio templado 10mm.
- 9- Cielo raso y revestido de pared de madera laminada color madera natural + madera laqueada color rojo mate con logo de la APF en acero inox con iluminación indirecta con luces LED.
- 10- Buffetera p/ comedor del edificio de mayores de madera laminada color blanco mate.
- 11- Puerta placa de madera tipo vaivén p/ acceso del staff.
- 12- Cantero con arbustos.
13. Estacionamiento p/ carros de transporte de comida.
14. Muro de convocó con techo de chapa de zinc + estructura metálica.

Obs.: Los pilares se verificarán luego de un estudio de estructura del edificio.

- Muros existentes
- Muros a demoler
- Muros nuevos



APF | ASOCIACIÓN PARAGUAYA DE FÚTBOL

PROYECTO	ALBIROGA		
LAMINA	PLANTAS_ARQUITECTONICAS		
	AGUA-CORRIENTE_COMEDOR_EDIFICIO_MAYORES		
ESCALA	1/100	FECHA	ABRIL-2018
NOTA: TODAS LAS MEDIDAS ESTAN EXPRESADAS EN METROS Y DEBERAN SER RECTIFICADAS EN OBRA.			

A05