





REFERENCIAS

- Las medidas que deberán respetarse son las medidas de ejes indicados, y los niveles.
- Todas las medidas están expresadas en metros, salvo indicación contraria.
- Las dimensiones finales de pilares y vigas, serán las resultantes del Cálculo Estructural a realizar

-  Mampostería de ladrillo común revocado
-  Mampostería de ladrillo hueco revocado
-  Mampostería ladrillo común visto
-  Muro de durlock 0.10
-  Muro cara vista

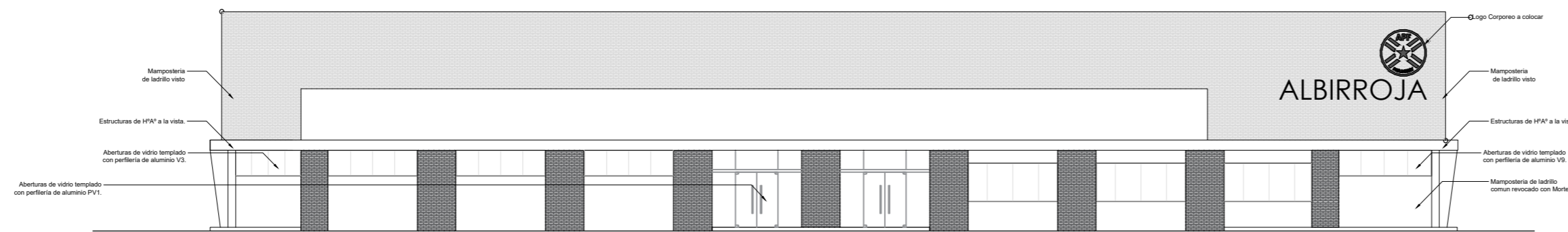

FACHADA FRONTAL
ESC 1.200

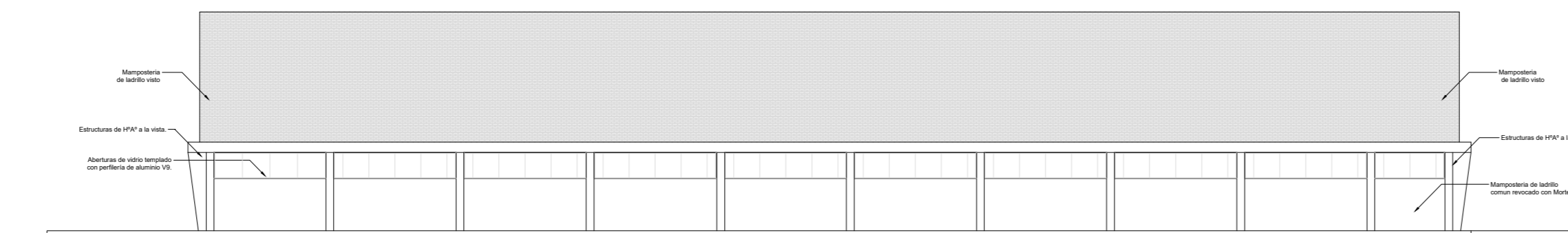

FACHADA POSTERIOR
ESC 1.200

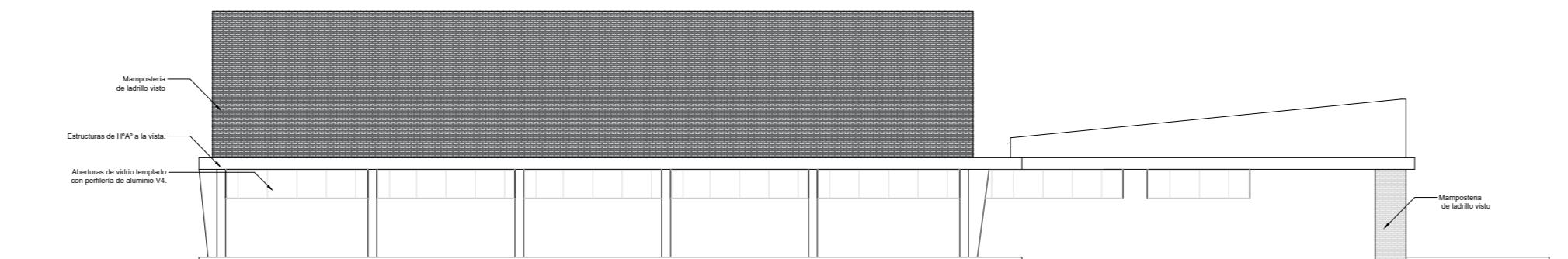

FACHADA LATERAL IZQUIERDA
ESC 1.200

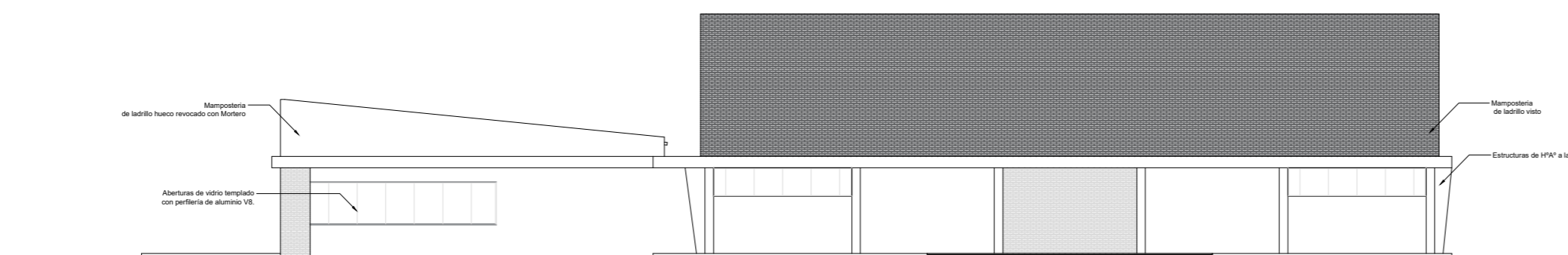

FACHADA LATERAL DERECHA
ESC 1.200



APF | ASOCIACIÓN PARAGUAYA DE FÚTBOL

PROYECTO ALBIRROGA

LAMINA ARQUITECTURA_FACHADAS

POLIDEPORTIVO_MAYORES

ESCALA 1/200 FECHA ABRIL-2018

L04

NOTA: TODAS LAS MEDIDAS ESTAN EXPRESADAS EN METROS Y DEBERAN SER RECTIFICADAS EN OBRA.