

REFERENCIAS

- Las medidas que deberán respetarse son las medidas de ejes indicados, y los niveles.
- Todas las medidas están expresadas en metros, salvo indicación contraria.
- Las dimensiones finales de pilares y vigas, serán las resultantes del Cálculo Estructural a realizar

REFERENCIAS

- PM — Puerta de madera
- VA — Ventana vidrio y aluminio
- CC — Cerramiento vidrio y aluminio
- PH — Puerta metálica

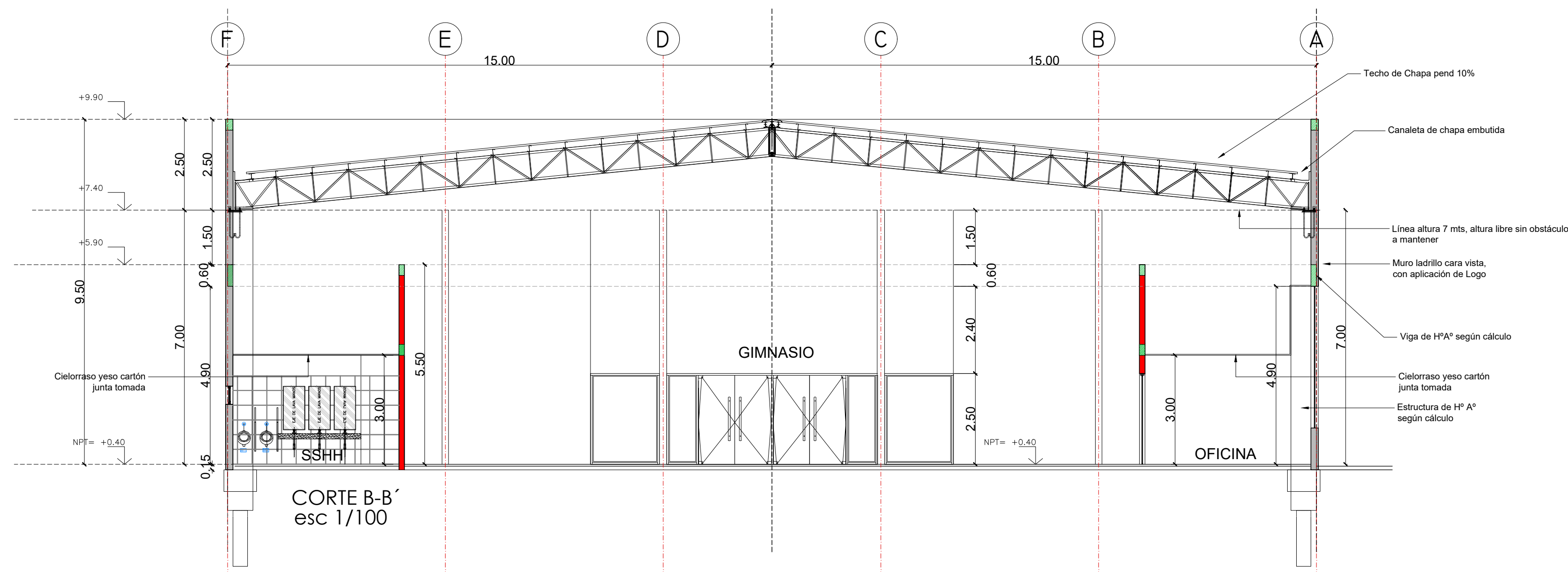
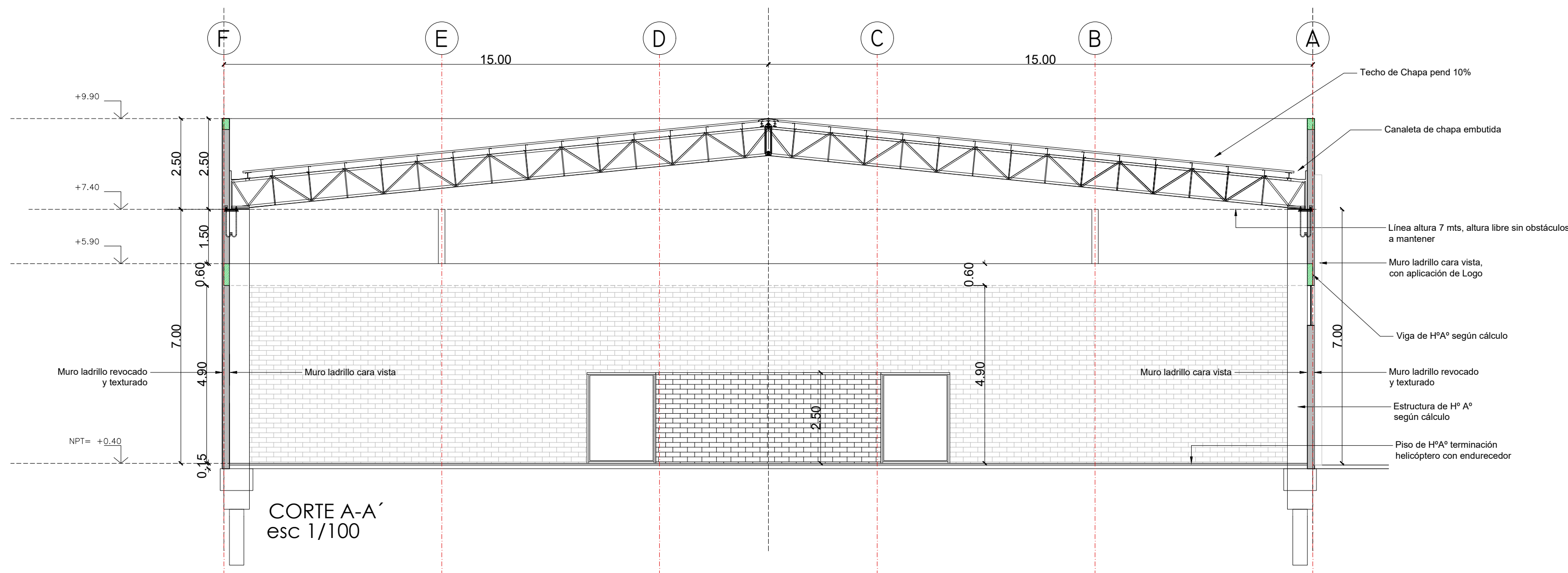

APF | ASOCIACIÓN PARAGUAYA DE FÚTBOL

PROYECTO	ALBIROGA	G07
LAMINA	ARQUITECTURA	
CORTES_AA_BB		
ESCALA	1/100	FECHA ABRIL-2018

NOTA: TODAS LAS MEDIDAS ESTAN EXPRESADAS EN METROS Y DEBERAN SER RECTIFICADAS EN OBRA